ЗАТВЕРДЖЕНО
Рішення Наглядової Ради
АТ «БАНК АЛЬЯНС»

Протокол **№ 13** від **08.04.2025 р.**

ОРГАНІЗАЦІЙНА СТРУКТУРА АТ "БАНК АЛЬЯНС" І рівня

станом на 10 квітня 2025 року

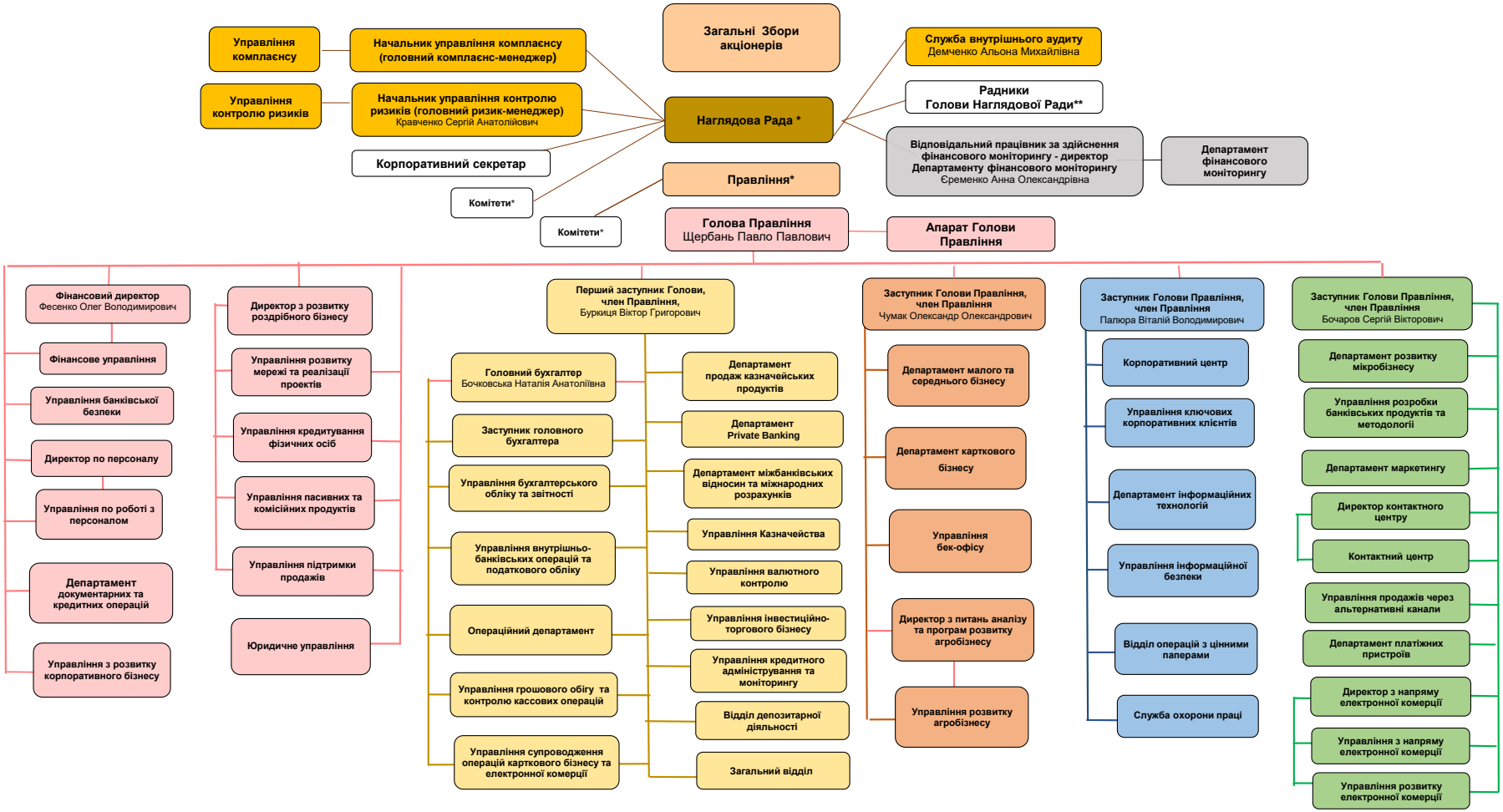

* Інформація згідно додатку
** ПІБ керівників підрозділів додаються
*** основні функції підрозділів додаються